

Studio di architettura - urbanistica - tecnologia  
 Dott. Arch. Mauro Ioli  
 [E-mail: info@studioarchioli.it]  
 [E-mail: mauro.ioli@archiowordpec.it]  
 via Ugo Bassini n. 57 - 47022 Santarcangelo di Romagna (RN)  
 telefono: 0541/625166 (2 linee) - 0541/622612  
 c.f. LIO MRA 65C0613048 - Partita IVA 0126620401

Il Progettista e D.L.:  
 Arch. Mauro Ioli

Proprietà:  
 Società F.L.P. Costruzioni s.r.l.  
 Sig. Sergio Silvio Baroni  
 Sig. Andrea Muccini  
 Sig.ra Angela Maria Di Buoi  
 Sig.ra Livia Di Buoi

**COMUNE DI SANTARCANGELO DI ROMAGNA**

**Progetto di Piano Urbanistico Attuativo di iniziativa privata del comparto residenziale compreso tra via Europa e il tracciato della ex ferrovia Santarcangelo-Urbino**

Tavola: n.15C ter    Oggetto: TIPOLOGIE EDILIZIE

Scala: 1:200    LOTTI 8, 9, 10 e 11

N.°	DATA	MOTIVAZIONE / DESCRIZIONE	ELABORAZIONE	ARCHIVIAZIONE FILE
0	25 Giugno 2020	Piano Particolareggiato	Arch. Roberto Farina	PROGETTO_PUA_SANARCANGELO_URBINO_2020_06_25
1	13 Maggio 2021	Integrazione	Ing. Luca Lunardini	PROGETTO_PUA_SANARCANGELO_URBINO_2021_05_13
2	23 Giugno 2021	Integrazione	Ing. Luca Lunardini	PROGETTO_PUA_SANARCANGELO_URBINO_2021_06_23

Questo disegno grave il nostro diritto di proprietà per cui ne è vietata la riproduzione, totale o parziale, in qualsiasi forma e con qualsiasi mezzo, senza la nostra autorizzazione espressa e scritta.

Superficie Utile Lorda, ai sensi dell'art. 2, comma B.1), del Regolamento Edilizio del 17.04.2008

TIPOLOGIA "E" per Lotti n. 8 e 9

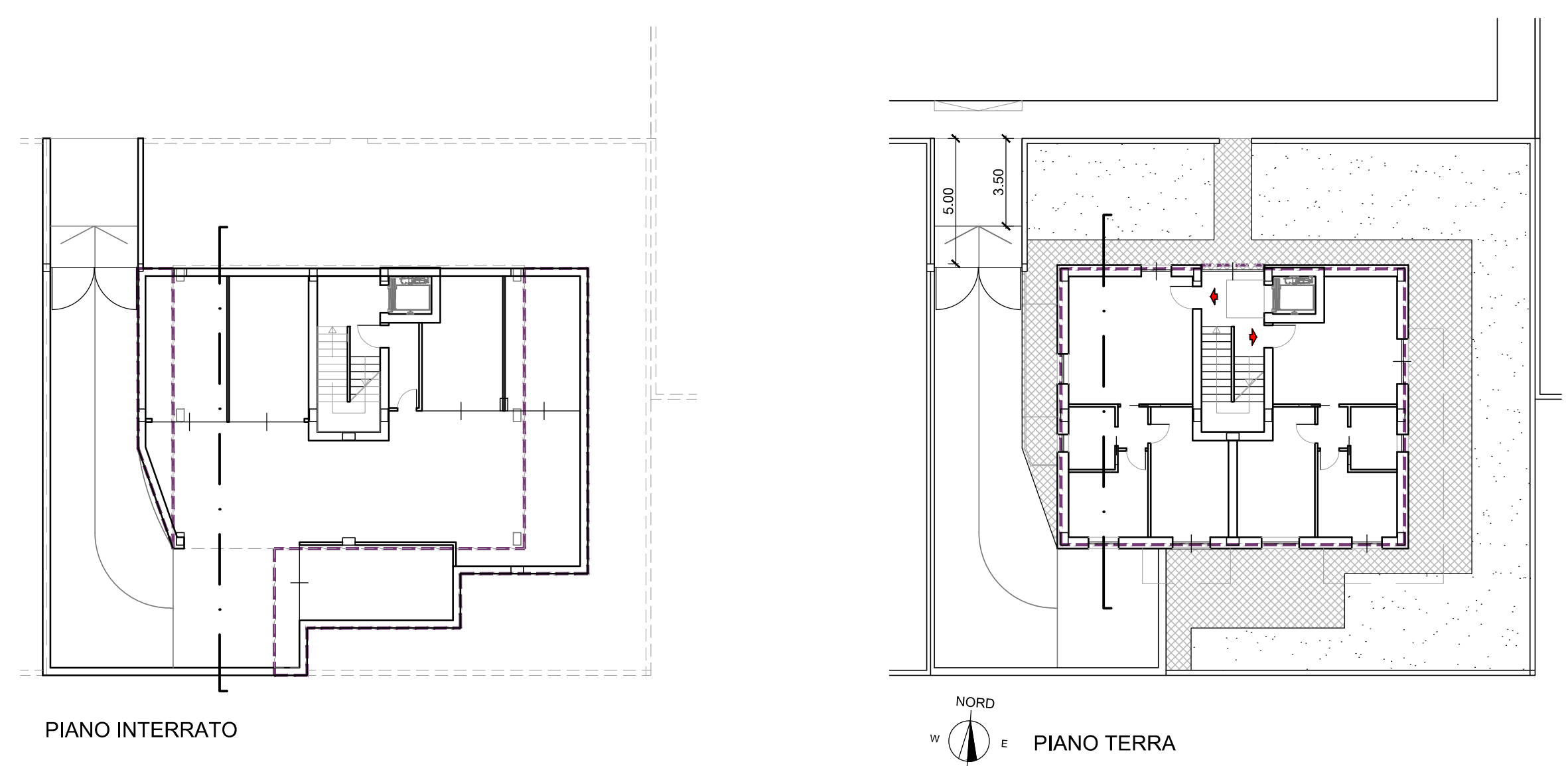

PIANO INTERRATO

PIANO TERRA

NOTA BENE  
 Gli edifici del PUA ricadono in aree alluvionabili, pertanto, in fase di richiesta di PdC, per la realizzazione degli interrati, dovranno essere verificate e garantite adeguate "misure per ridurre il danneggiamento dei beni e delle strutture" come richiesto all'art. 5.2 della D.G.R. 1300 del 01.08.2016

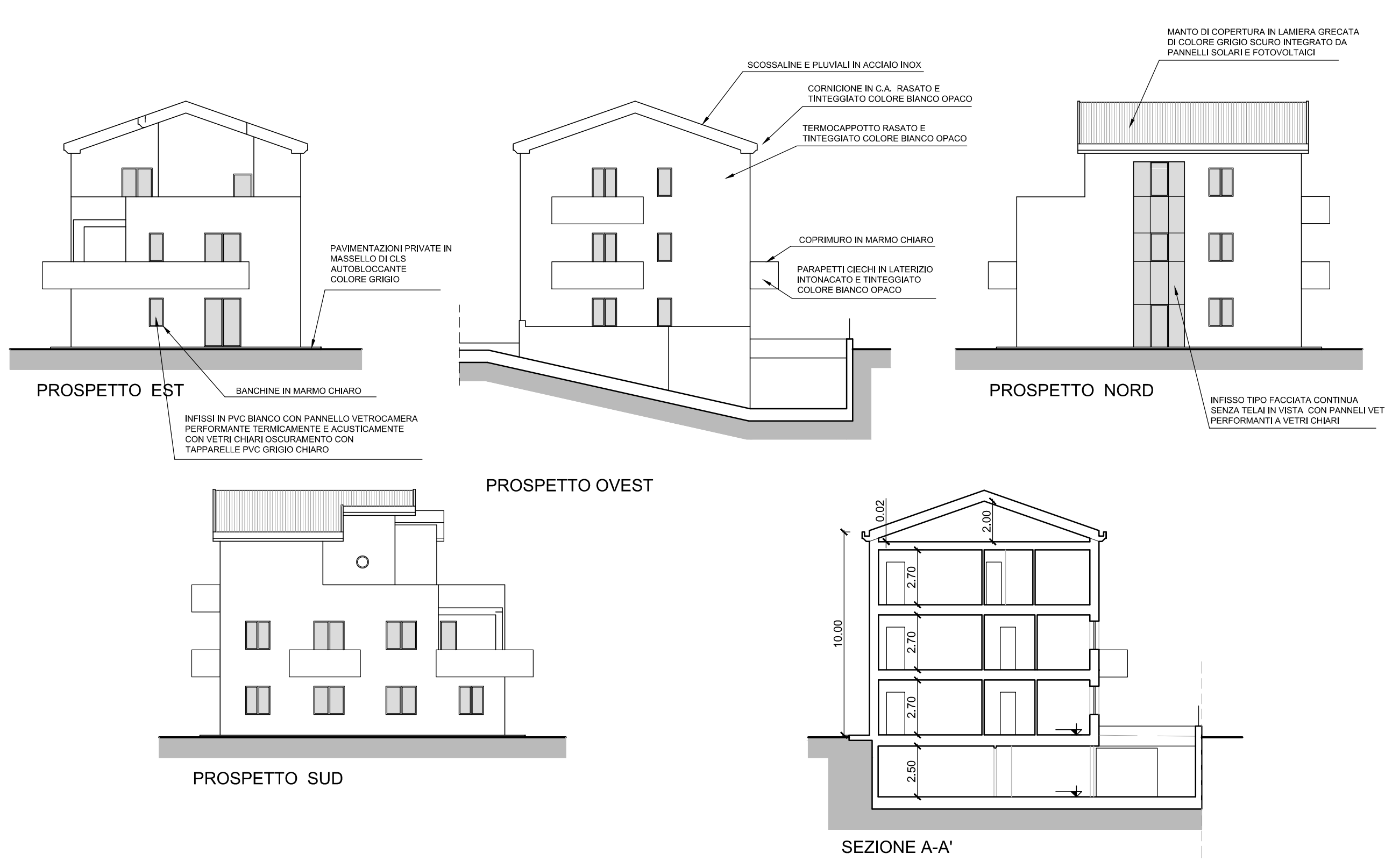
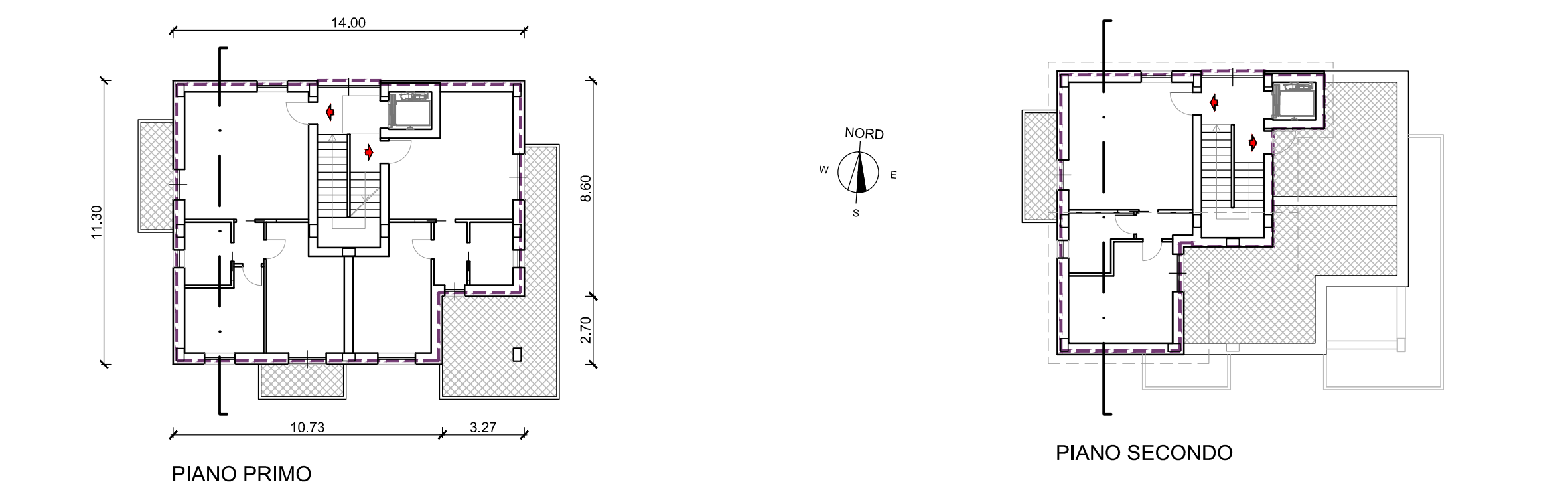

TIPOLOGIA "F" per Lotto n. 10

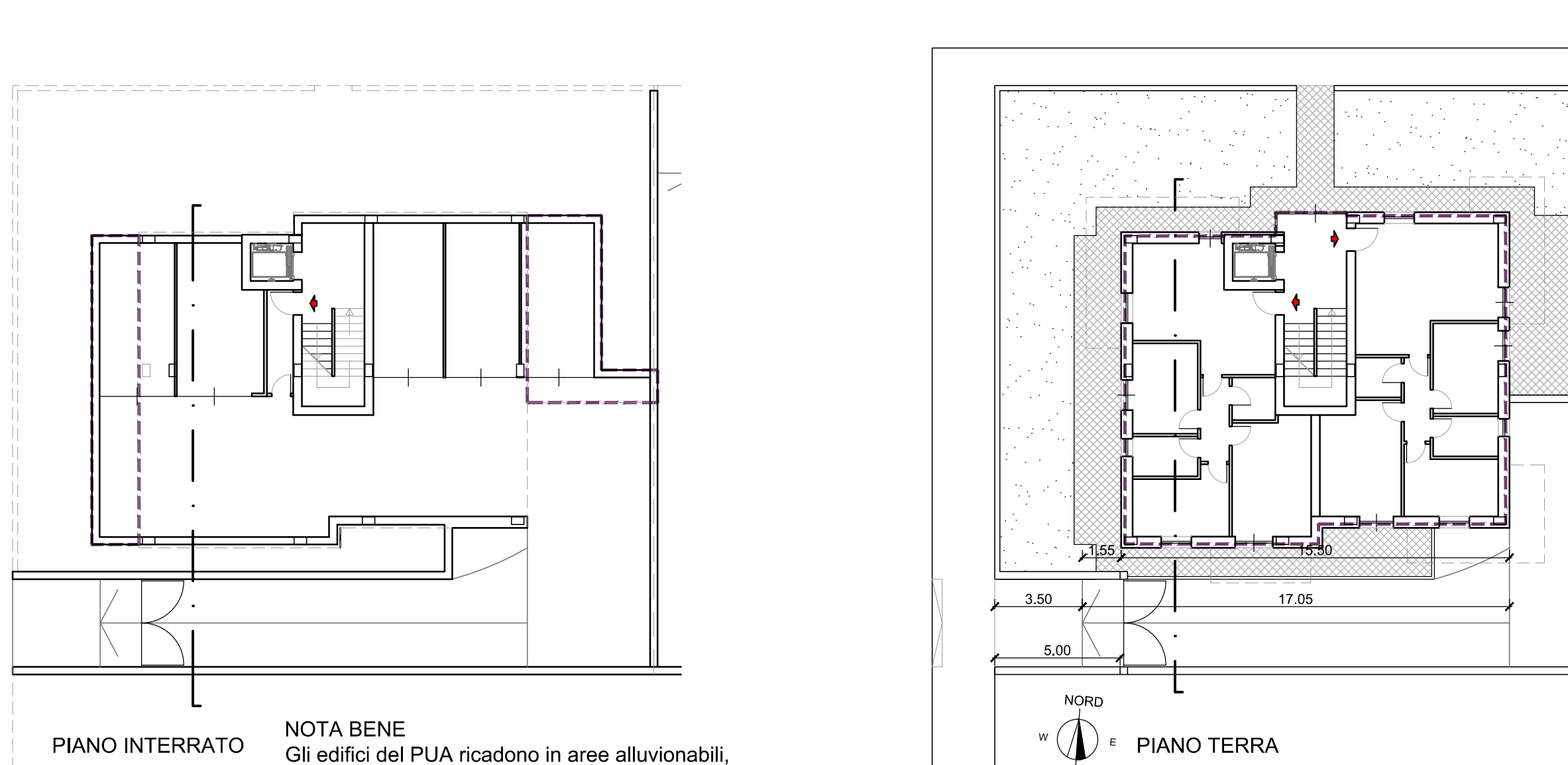

PIANO INTERRATO

PIANO TERRA

NOTA BENE  
 Gli edifici del PUA ricadono in aree alluvionabili, pertanto, in fase di richiesta di PdC, per la realizzazione degli interrati, dovranno essere verificate e garantite adeguate "misure per ridurre il danneggiamento dei beni e delle strutture" come richiesto all'art. 5.2 della D.G.R. 1300 del 01.08.2016

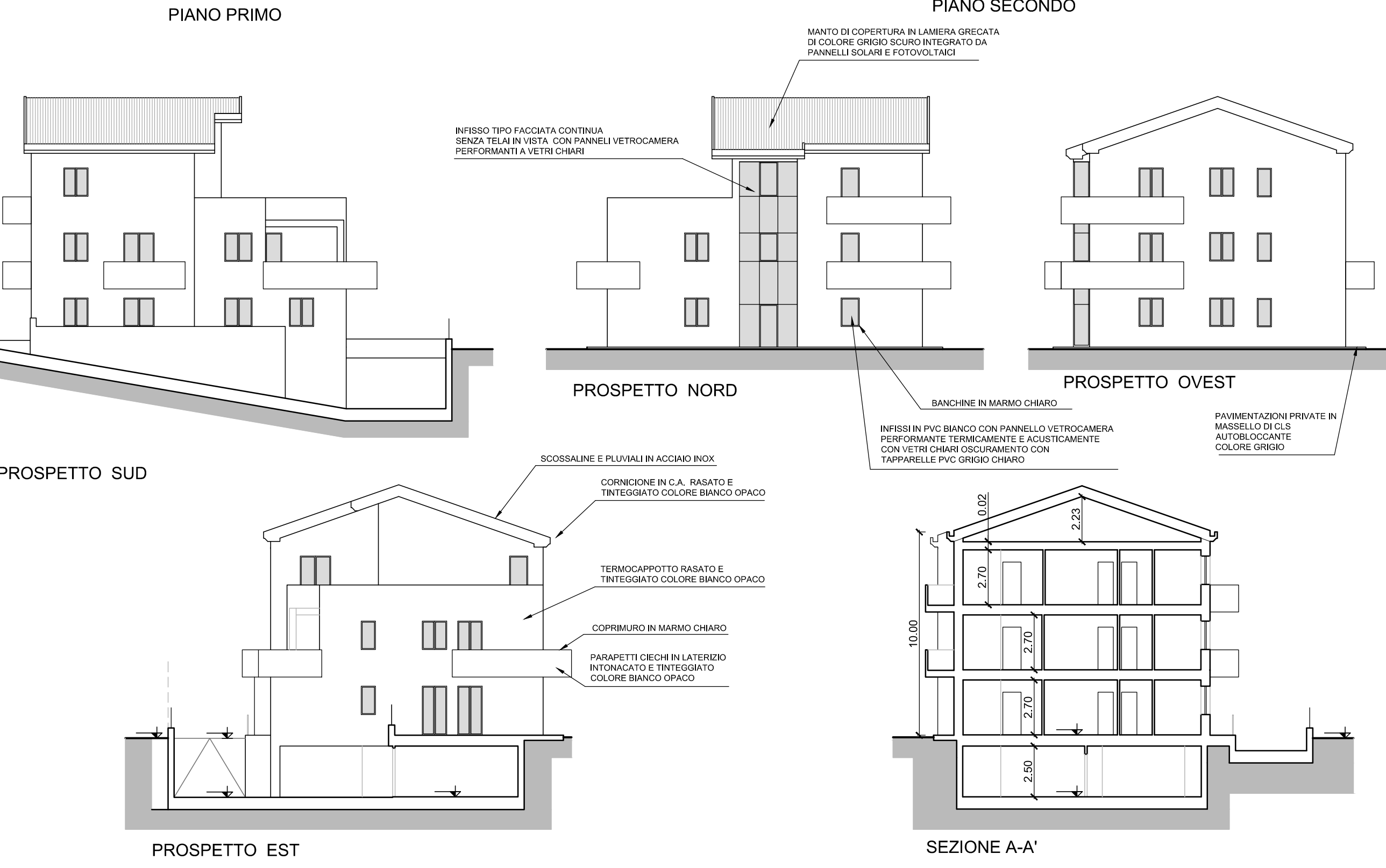
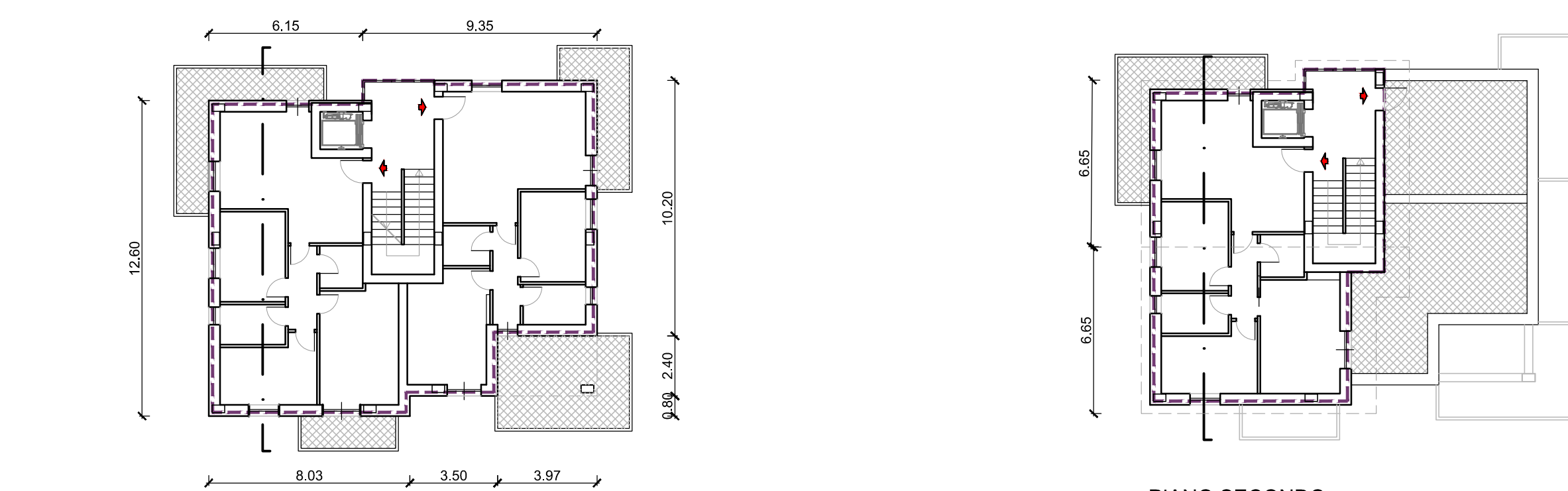

TIPOLOGIA "G" per Lotto n. 11

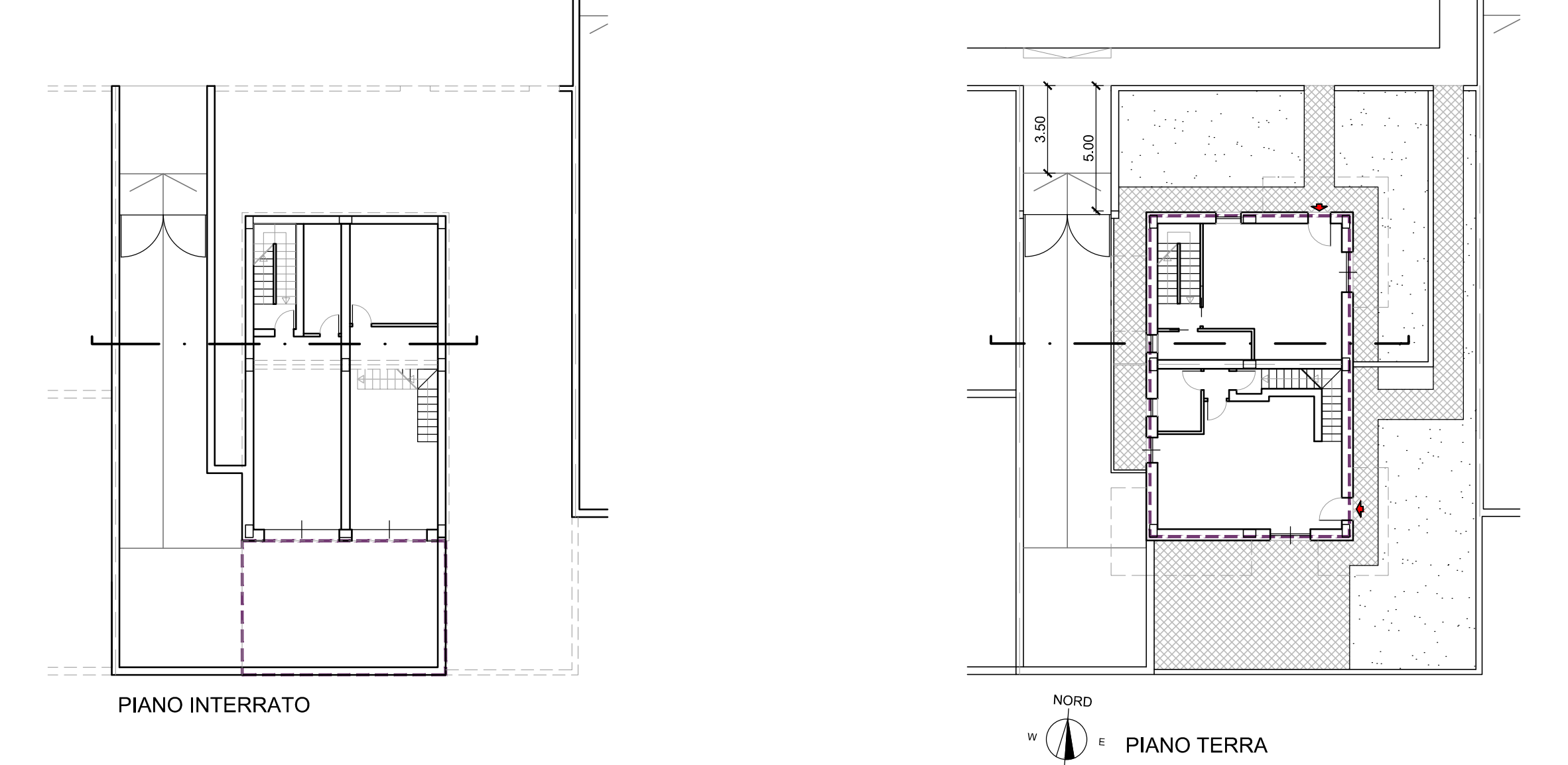

PIANO INTERRATO

PIANO TERRA

NOTA BENE  
 Gli edifici del PUA ricadono in aree alluvionabili, pertanto, in fase di richiesta di PdC, per la realizzazione degli interrati, dovranno essere verificate e garantite adeguate "misure per ridurre il danneggiamento dei beni e delle strutture" come richiesto all'art. 5.2 della D.G.R. 1300 del 01.08.2016

